

FRÁRENNSLISLAGNIR Í GRUNNI, GRUNNMYND. 1:100

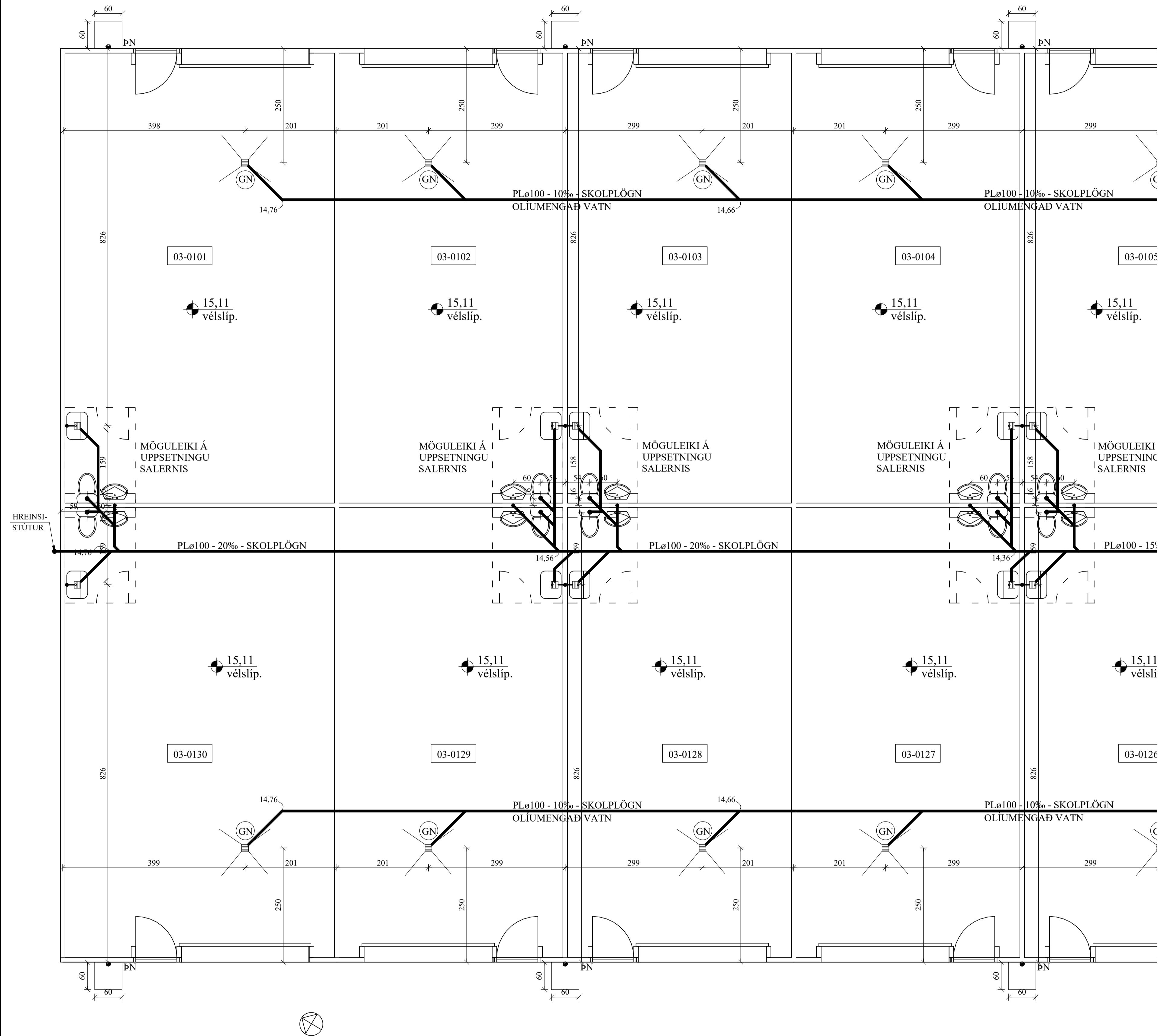

ÖLL ÞN SKV. ARK. OG FARA BEINT NIÐUR Í JÖRD,
Í DREN ÚR 60x60x60 CM DRENMÖL.

FRÁRENNSLISLAGNIR Í JÖRÐU
OG GRUNNI. 1:20

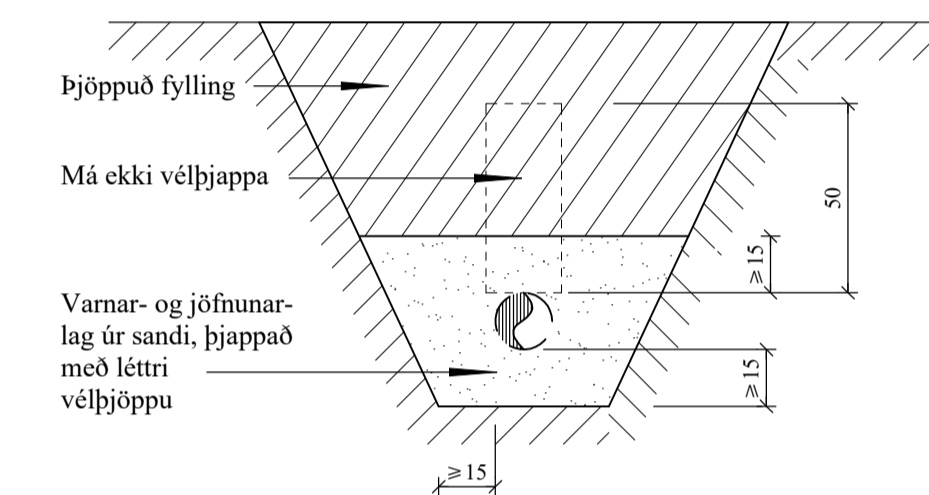

JÓN KRISTJÁNSSON BYGGINGARVERKFRÆÐINGUR
KT: 210754-4829

BREYTINGAR

TILVÍSANIR:

SKÝRINGAR..... SJÁ TEIKN. NR. 2-01

Reikn.	JKR	Des. '24	Útgefið:	10.12.2024
Teikn.	VP	Des. '24	Kvarð:	1:50, 1:20, 1:500
Ath.				
Samb.				

ÁLHELLA 32 - matshluti 3 Nr. 2-02
Hafnarfríði

Verkhlufti
FRÁRENNSLISLAGNIR Í
GRUNNI, GRUNNMYND,
HEIMÆÐAR V.H. OG FRÁR.
AFSTÖÐUMYND OG FL.

Verkfæðistofa
Jóns Kristjánssonar ehf.
Blaðmúli 12
110 Reykjavík
Sími: 537-0002 Gsm: 772-3154
Rt: 540617-0300
Netfang: jkris54@gmail.com

FRÁRENNSLISLAGNIR Í GRUNNI, GRUNNMYND. 1:100



Samþykkt
Hafnarfjörður
Byggingarfulltrúi

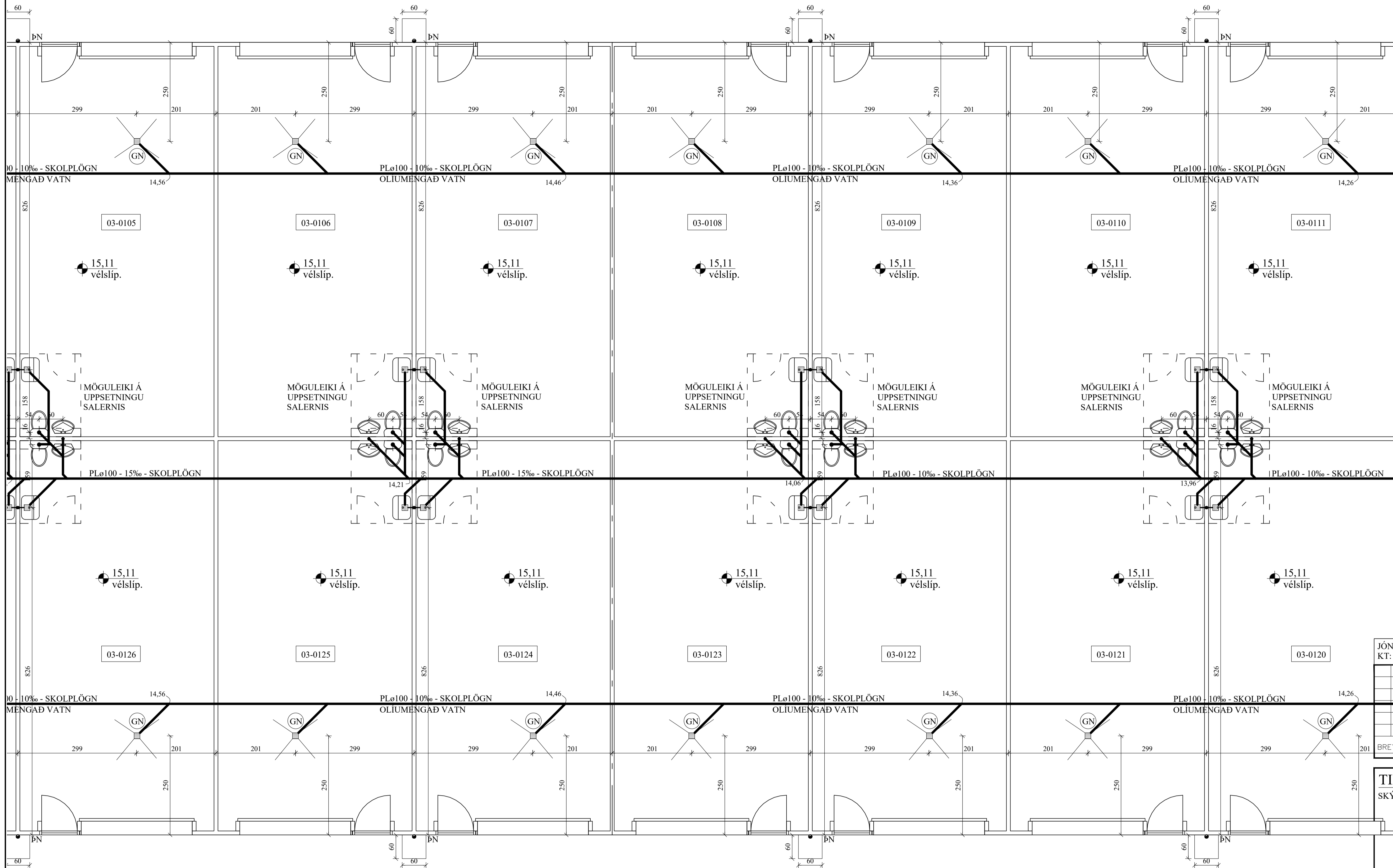

JÓN KRISTJÁNSSON BYGGINGARVERKFRÆÐINGUR
KT: 210754-4829

BREYTINGAR

TILVÍSANIR:
SKÝRINGAR..... SJÁ TEIKN. NR. 2-01

**ÖLL ÞN SKV. ARK. OG FARA BEINT NIÐUR Í JÖRD,
Í DREN ÚR 60x60x60 CM DRENMÖL.**

Reikn.	JKR	Des. '24	Útgefið:	10.12.2024
Teikn.	VP	Des. '24	Kvarði:	1:100
Ath.				
Samþ.				

ÁLHELLA 32 - matshluti 3 Nr. 2-03
Hafnarfirði

Verkhluði
FRÁRENNSLISLAGNIR Í
GRUNNI, GRUNNMYND,
HEIMÆÐAR V.H. OG FRÁR.
AFSTÖÐUMYND OG FL.

Verkfæðistofa
Jóns Kristjánssonar ehf.
Bíslanóka 12
110 Reykjavík
Sími: 537-0002 Gsm: 772-3154
Rt: 540617-0300
Netfang: jkrist54@gmail.com

FRÁRENNISLAGNIR Í GRUNNI, GRUNNMYND. 1:100

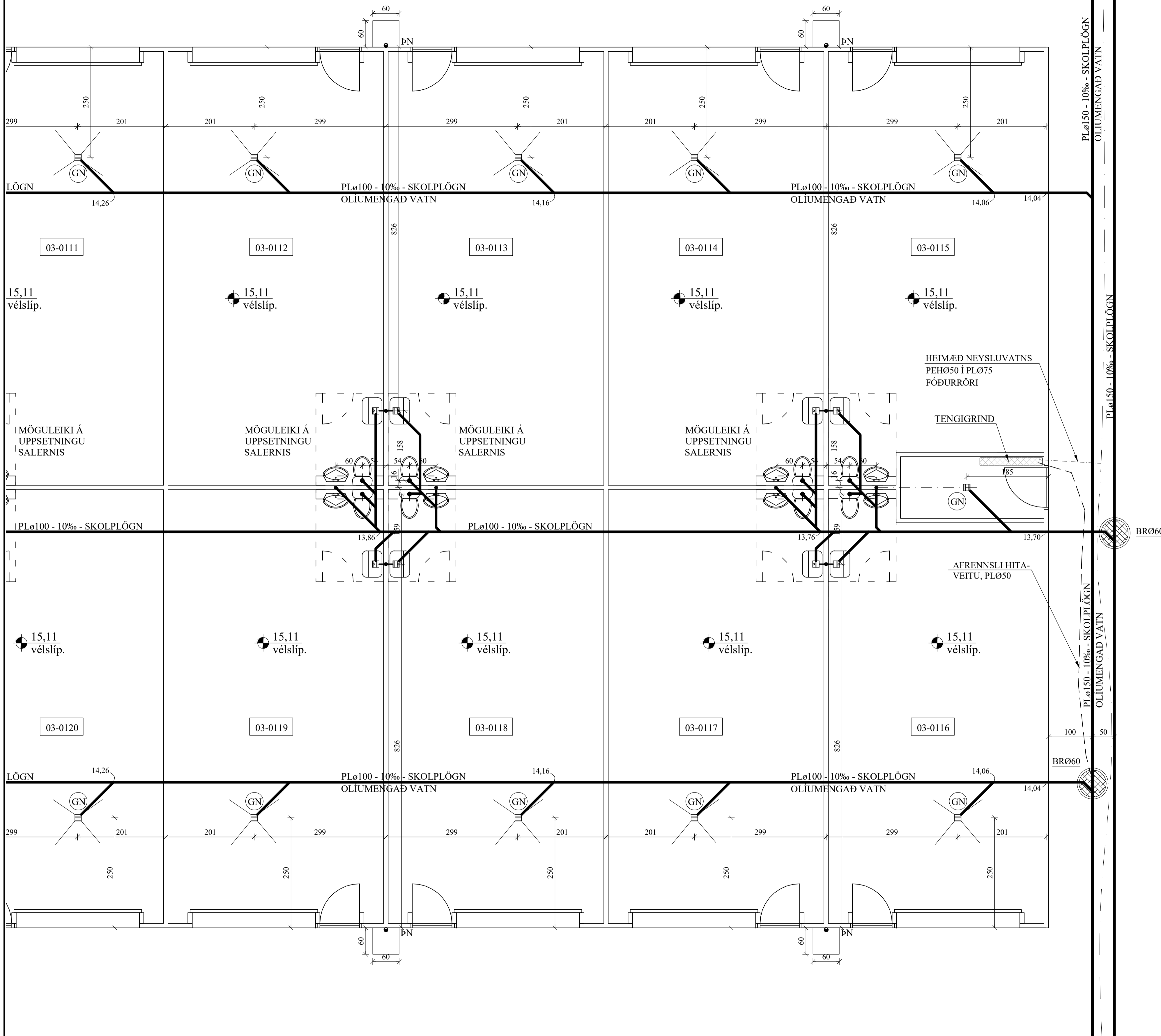

- SKOLPLÖGN - (HEIMÆÐ STØ150)
- - - REGNVATNSLÖGN - (HEIMÆÐ STØ150)
- · - NEYSLUVATNSLÖGN - (HEIMÆÐ PLØ50)

Frágangur Inntaksröra inn í hús - Almenn skýringarmynd. 1:20

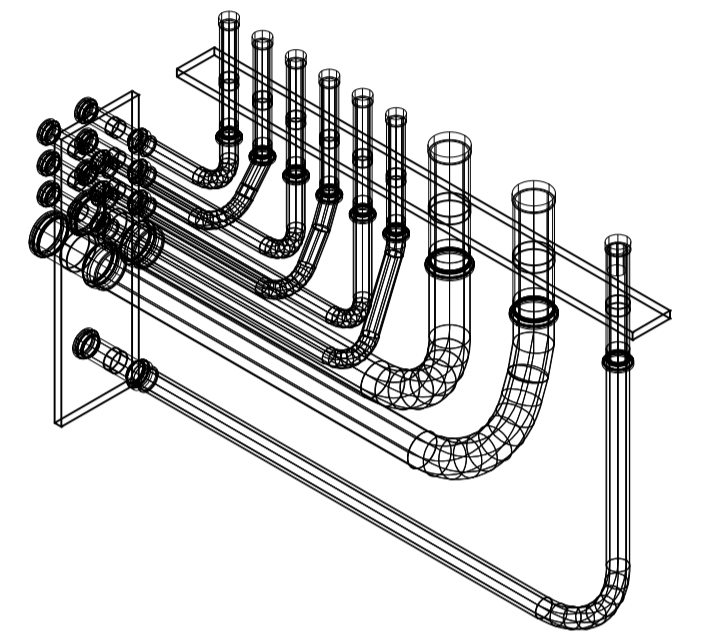
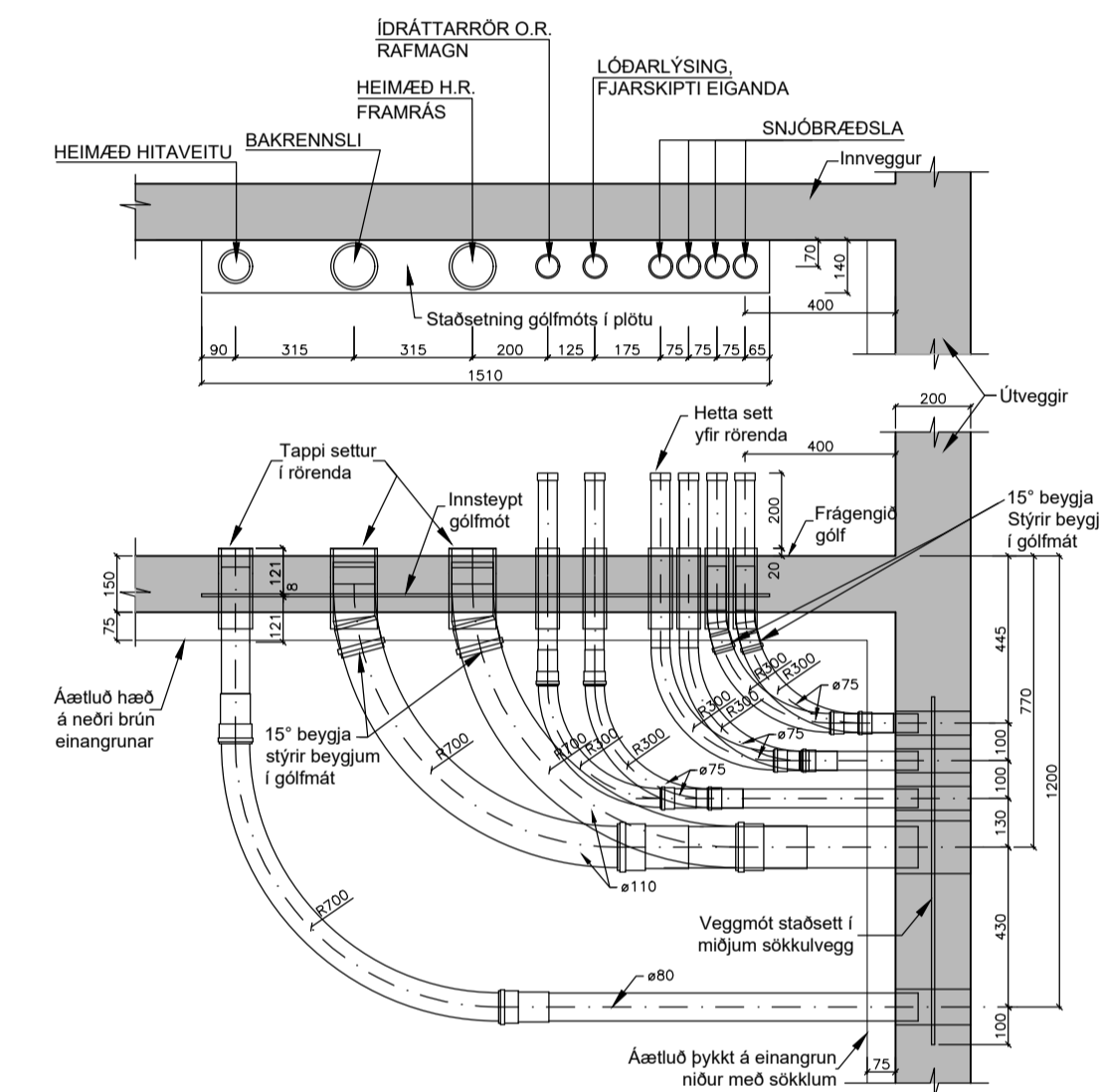

JÓN KRISTJÁNSSON BYGGINGARVERKFRÆÐINGUR
 KT: 210754-4829

BRÉYTINGAR

TILVÍSANIR:
 SKÝRINGAR..... SJÁ TEIKN. NR. 2-01

Reikn.	JKR	Des. '24	Útgefið:	10.12.2024
Teikn.	VP	Des. '24	Kvarð:	1:100
Ath.				
Samþ.				

ÁLHELLA 32 - matshluti 3 Nr. 2-04
 Hafnarfirði

Verkhlufti
 FRÁRENNISLAGNIR Í GRUNNI, GRUNNMYND, HEIMÆÐAR V.H. OG FRÁR. AFSTÖÐUMYND OG FL.

Verkfæðistofa
 Jóns Kristjánssonar ehf.
 Bláaustri 12
 110 Reykjavík
 Sími: 537-0002 Gsm: 772-3154
 Rt: 540817-0300
 Netfang: jkrist54@gmail.com

ÖLL ÞN SKV. ARK. OG FARA BEINT NIÐUR Í JÖRD, Í DREN ÚR 60x60x60 CM DRENMÖL.

HITA- OG ÞRIFAKERFI, GRUNNMYND. 1:50

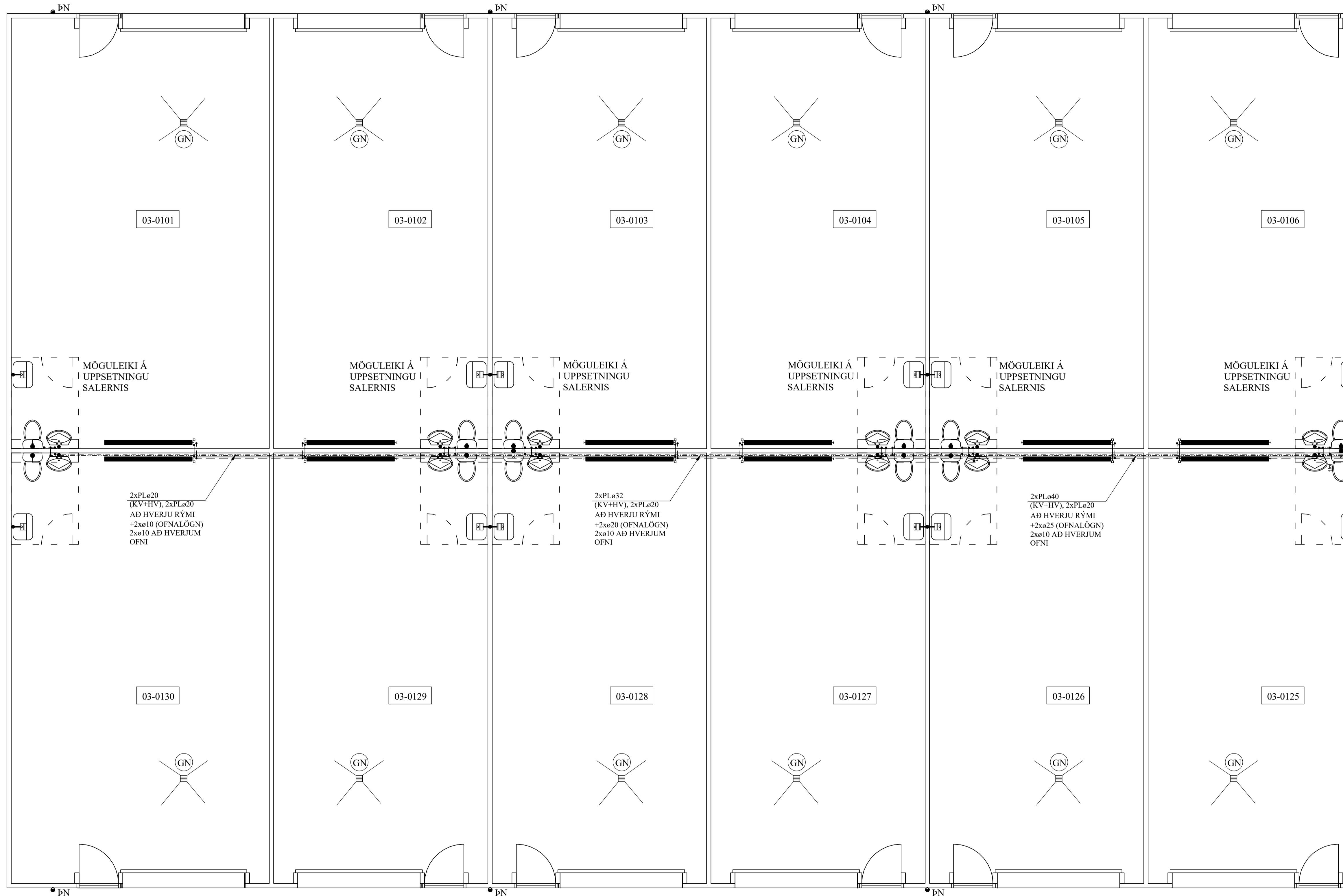

SKÝRINGAR FYRIR NEYSLUVATNSLAGNIR

RÖR Í NEYSLUVATNSLÖGN ERU ÚR PEX (KROSSBUNDIÐ HD POLYETHYLEN) Í SVEIGJANLEGU FÖÐURRÖRI NEMA ANNAD SÉ TEKIÐ FRAM.
VATNSRÖRIN SKULU ÞOLA 70°C SAMFELT VIÐ 1 MPa VINNUÞRÝSTING.
TENGISTYKKI SKULU VERA ÚR AFZINKUNARÞOLNU MESSING.

BIL MILLI FESTINGA SÉ SAMKVÆMT IST-67 OG FYRIRMÆLUM FRAMLEIÐANDA RÖRANNA.

ALLAR LEIÐSLUR Í NEYSLUVATNSLÖGN AÐRAR EN LEIÐSLUR Í FÖÐURRÖRUM SKULU EINANGRAST. MEÐ ÁDRAGSEINANGRUN.

KERFIÐ SKAL ÞOLA 0,6 MPa VINNUÞRÝSTING OG PRÓFAST MEÐ 1,0 MPa ÁÐUR EN LEIÐSLUR ERU HULDAR.

ALLT EFTIR OG FRÁGANGUR KERFISINS SÉ Í SAMRÆMI VIÐ ÁKV.ÆÐI IST-67 OG GILDANDI REGLUGERÐIR.

ÓNEFNDAR TENGILEIÐSLUR AÐ TÆKJUM ERU 16x2,2 ÁLPEX.

JÓN KRISTJÁNSSON BYGGINGARVERKFR.ÆDINGUR
KT: 210754-4829

BREYTINGAR

TILVÍSANIR:

SKÝRINGAR..... SJÁ TEIKN. NR. 2-01

Reikn.	JKR	Des. '24	Útgefið:	10.12.2024
Teikn.	VP	Des. '24	Kvarði:	1:50
Ath.				1:10
Samþ.				

ÁLHELLA 32 - matshluti 3 Nr. 2-06
Hafnarfirði

Verkhlufti
HITA- OG ÞRIFAKERFI,
GRUNNMYND,
SKÝRINGAR, SNID.

Verkfræðistofa
Jóns Kristjánssonar ehf.
Blaugastrá 12
110 Reykjavík
Sími: 537-0002 Gsm: 772-3154
Kf: 540817-0300
Netfang: jkrn54@gmail.com

HITA- OG ÞRIFAKERFI, GRUNNMYND. 1:50

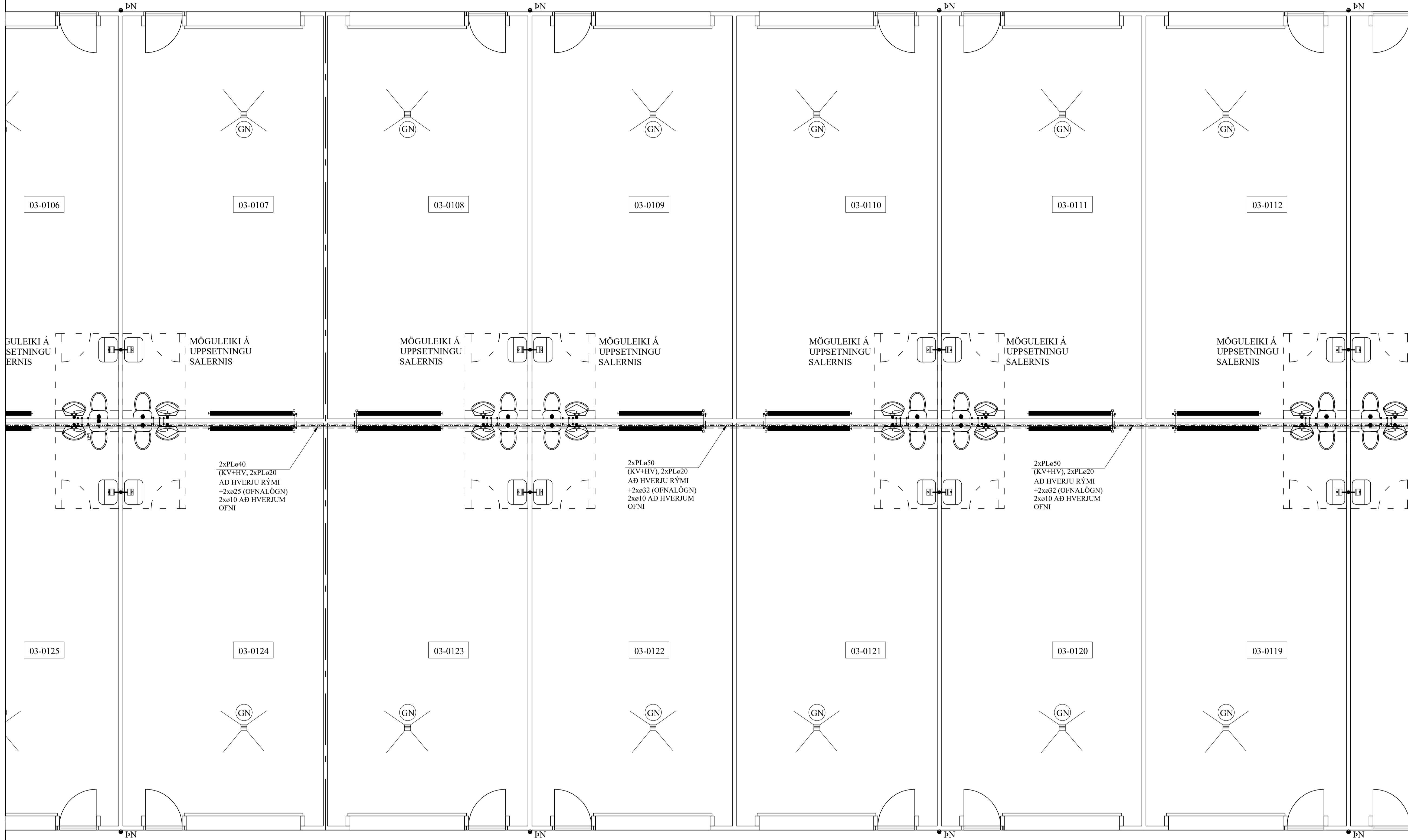

JÓN KRISTJÁNSSON BYGGINGARVERKFRÆÐINGUR
KT: 210754-4829

BREYTINGAR

TILVÍSANIR:
SKÝRINGAR..... SJÁ TEIKN. NR. 2-01

Reikn.	JKR	Des. '24	Útgefið:	10.12.2024
Teikn.	VP	Des. '24	Kvarð:	1:50
Ath.				1:10
Samþ.				

ÁLHELLA 32 - matsluti 3
Hafnarfirði Nr. 2-07

Verkhluti:
HITA- OG ÞRIFAKERFI,
GRUNNMYND,
SKÝRINGAR, SNID.

Verkfræðistofa
Jóns Kristjánssonar ehf
Bílacnaba 12
110 Reykjavík
Sími: 537-0002 Gsm: 772-3154
Netfang: jkrn54@gmail.com

HITA- OG ÞRIFAKERFI, GRUNNMYND. 1:100

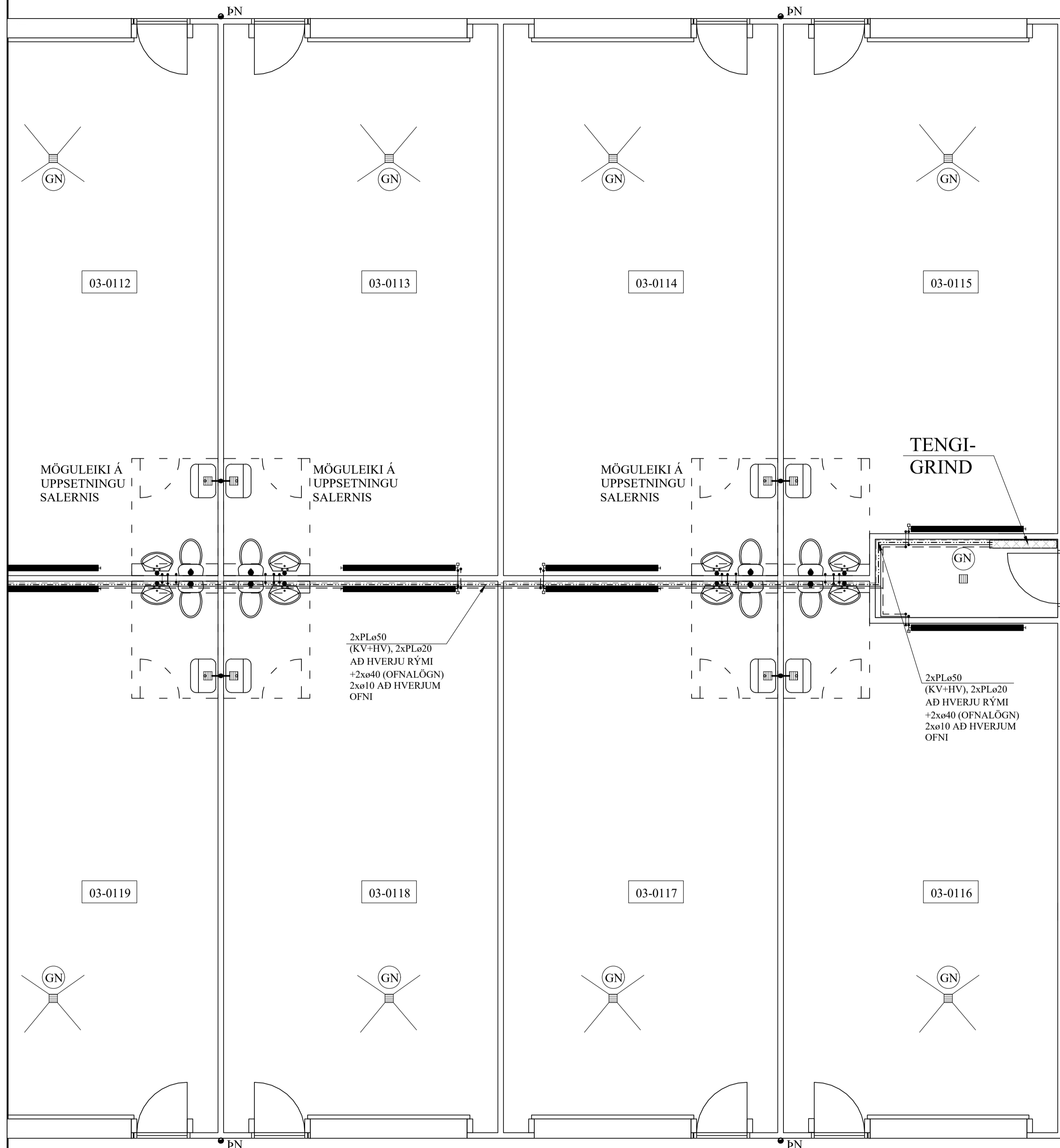

JÓN KRISTJÁNSSON BYGGINGARVERKFR.ÆDINGUR
KT: 210754-4829

BREYTINGAR

TILVÍSANIR:
SKÝRINGAR..... SJÁ TEIKN. NR. 2-01

Reikn.	JKR	Des. '24	Útgefið:	10.12.2024
Teikn.	VP	Des. '24	Kvarði:	1:50
Ath.				1:10
Samþ.				

ÁLHELLA 32 - matsluti 3 Nr. **2-08**
Hafnarfirði

Verkhluði
HITA- OG ÞRIFAKERFI,
GRUNNMYND,
SKÝRINGAR, SNID.

Verkfræðistofa
Jóns Kristjánssonar ehf
Blaðstöða 12
110 Reykjavík
Sími: 537-0002 Gsm: 772-3154
Netfang: jkris54@gmail.com

AFSTÖÐUMYND.1:500



Ofnaskrá						
Verk: Áhella 32 - matsluti 3						
Nr. á ofni:	Rými:	Útreiknuð afköst W:	Mestu mál (mm)			Stútaáða
			Hæð:	Lengd:	Þykkt:	
01-0101/01-0115/01-0116/01-0130		3,340	600	2000	100	A-B/C-D
ALLIR ADRIR OFNAR, 26 STK.		3,000	600	2000	100	A-B/C-D
		Alls:		91,360	W	

Ath:
Ofna skal miða við delta T = 40 gráður
Á alla ofna komi loftskrúfa og stillilitré.
Áður en gengið er endanlega frá ofnapöntun skal tækka á staðnum hvort stærðir ofna passa.

TENGIGRIND, RÚMMYND. 1:20

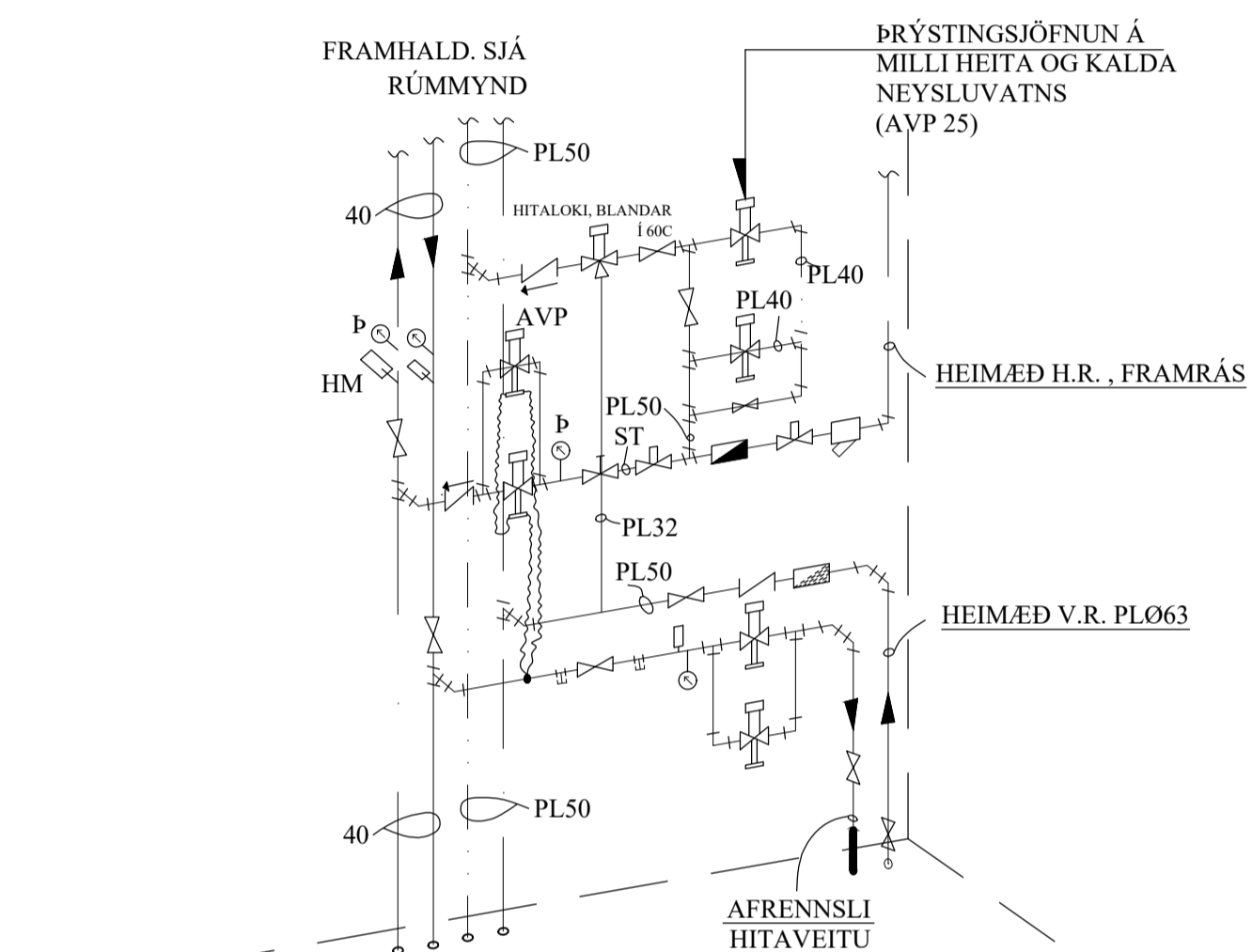

TAFLA YFIR TÖPPUNARSTAÐI:

Allir tappstaðir eru ø15 mm, nema annað sé tekið fram.

Tæki	Sk.st.	Fjöldi	Kalt	Heitt
Vatnssalerni	VS.	30	3,0	-
Handlaugar	HL	30	3,0	3,0
Stálvaskar	SV	30	6,0	6,0
Eldhúsvaskar	EV	-	-	-
Sturtuböð	SB	-	-	-
Þvottavélar	ÞV	-	-	-
Uppþvottavélar	UV	-	-	-
Garðkranar	G	-	-	-
Baðkór	B	-	-	-
		Alls:	12,0 l/s	12,0 l/s

Heimæð vatnsveitu: PL ø50

JÓN KRISTJÁNSSON BYGGINGARVERKFR.ÆDINGUR
KT: 210754-4829

BREYTINGAR	

TILVÍSANIR:
SKÝRINGAR..... SJÁ TEIKN. NR. 2-01

Reikn.	JKR	Des. '24	Útgefið:	10.12.2024
Teikn.	JKR	Des. '24	Kvarði:	1:500
Ath.				1:20
Samþ.				

ÁHELLA 32 - matsluti 3
Hafnarfirði
Nr. 2-09

Verkhluði
HITA- OG ÞRIFAKERFI,
AFSTÖÐUMYND,
OG TENGIGRIND.
TAFLA YFIR
TÖPPUNARSTAÐI.

Verkfráðistofa
Jóns Kristjánssonar ehf.
Bláskógasíða 12
110 Reykjavík
Sími: 537-0002 Fax: 772-3154
Netfang: jkrns4@gmail.com

